ΠΙΝΑΚΑΣ ΣΥΝΤΕΤΑΓΜΕΝΩΝ ΚΟΡΥΦΩΝ Ο.Τ.348		
Σημείο	X	Y
T1	473283.23	4207433.60
T2	473286.12	4207483.10
T3	473392.16	4207483.06
T4	473388.01	4207433.94
Σ1	473284.65	4207457.87
Σ2	473329.22	4207457.20
Σ3	473329.31	4207459.70
Σ4	473358.33	4207459.60
Σ5	473359.62	4207459.81
Σ6	473359.50	4207462.85
Σ7	473346.84	4207462.93
Σ8	473285.00	4207463.87

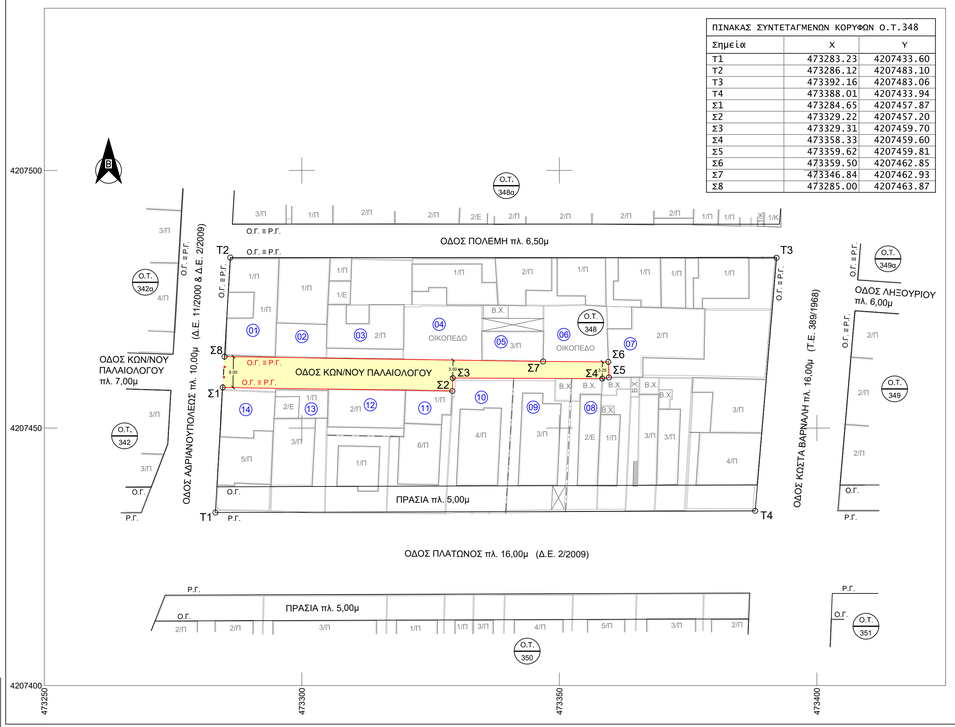

ΑΠΟΣΠΑΣΜΑ ΕΓΚΕΚΡΙΜΕΝΟΥ ΡΥΜΟΤΟΜΙΚΟΥ ΣΧΕΔΙΟΥ

(9ΒΑ' /1936) (ΚΛΙΜΑΚΑ 1:5000)

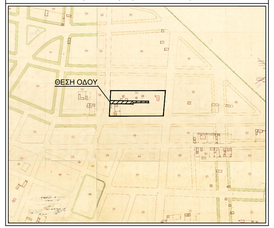

ΑΠΟΣΠΑΣΜΑ ΤΡΟΠΟΠΟΙΗΣΗΣ ΠΟΛΕΟΔΟΜΙΚΟΥ ΣΧΕΔΙΟΥ

(51Α' /1954) (ΚΛΙΜΑΚΑ 1:2000)

ΚΤΗΜΑΤΟΛΟΓΙΚΟΣ ΠΙΝΑΚΑΣ

Α/Α	ΚΑΕΚ	ΟΝΟΜΑΤΕΠΩΝΥΜΟ ΦΕΡΟΜΕΝΟΥ ΙΔΙΟΚΤΗΤΗ	ΔΙΕΥΘΥΝΣΗ
01	051202624017/0/1	ΚΟΛΛΙΑΣ ΣΑΝΙΗ	ΤΡΑΥΛΑΝΤΩΝΗ 4 - Τ.Κ. 157 73 - ΖΟΓΡΑΦΟΥ
		ΚΟΛΛΙΑΣ ΠΑΝΑΓΙΩΤΗΣ	ΤΡΑΥΛΑΝΤΩΝΗ 4 - Τ.Κ. 157 73 - ΖΟΓΡΑΦΟΥ
	051202624017/0/2	ΚΟΛΛΙΑΣ ΚΑΛΛΙΟΠΗ	ΤΡΑΥΛΑΝΤΩΝΗ 4 - Τ.Κ. 157 73 - ΖΟΓΡΑΦΟΥ
		ΚΟΛΛΙΑΣ ΠΑΝΑΓΙΩΤΗΣ	ΤΡΑΥΛΑΝΤΩΝΗ 4 - Τ.Κ. 157 73 - ΖΟΓΡΑΦΟΥ
	051202624017/0/3	ΚΟΛΛΙΑΣ ΠΑΝΑΓΙΩΤΗΣ	ΤΡΑΥΛΑΝΤΩΝΗ 4 - Τ.Κ. 157 73 - ΖΟΓΡΑΦΟΥ
02	051202624016/0/1	ΡΟΥΜΕΛΙΩΤΟΥ ΕΥΘΑΛΙΑ	ΡΟΔΟΥ 13 - Τ.Κ. 121 33 - ΠΕΡΙΣΤΕΡΙ
	051202624016/0/2	ΡΟΥΜΕΛΙΩΤΗΣ ΧΡΙΣΤΟΔΟΥΛΟΣ	ΠΑΣΕΜΙΩΝ 38 - Τ.Κ. 152 33 - ΧΑΛΑΝΔΡΙ
		ΡΟΥΜΕΛΙΩΤΗΣ ΙΩΑΝΝΗΣ	ΙΚΥΛΟΣΟΦΟΥ ΔΙΟΝ. 4 - Τ.Κ. 136 723 - ΑΚΑΡΝΑΙ
	051202624016/0/3	ΡΟΥΜΕΛΙΩΤΗΣ ΓΕΩΡΓΙΟΣ	ΘΕΡΜΟΠΥΛΩΝ 64 - Τ.Κ. 19 200 - ΕΛΕΥΣΙΝΑ
	051202624016/0/4	ΡΟΥΜΕΛΙΩΤΗΣ ΠΑΝΑΓΙΩΤΗΣ	ΘΕΡΜΟΠΥΛΩΝ 64 - Τ.Κ. 19 200 - ΕΛΕΥΣΙΝΑ
		ΡΟΥΜΕΛΙΩΤΗΣ ΓΕΩΡΓΙΟΣ	ΘΕΡΜΟΠΥΛΩΝ 64 - Τ.Κ. 19 200 - ΕΛΕΥΣΙΝΑ
		ΡΟΥΜΕΛΙΩΤΗΣ ΠΑΝΑΓΙΩΤΗΣ	ΘΕΡΜΟΠΥΛΩΝ 64 - Τ.Κ. 19 200 - ΕΛΕΥΣΙΝΑ
	051202624016/0/5	ΡΟΥΜΕΛΙΩΤΟΥ ΕΥΘΑΛΙΑ	ΡΟΔΟΥ 13 - Τ.Κ. 121 33 - ΠΕΡΙΣΤΕΡΙ
		ΡΟΥΜΕΛΙΩΤΗΣ ΧΡΙΣΤΟΔΟΥΛΟΣ	ΠΑΣΕΜΙΩΝ 38 - Τ.Κ. 152 33 - ΧΑΛΑΝΔΡΙ
		ΡΟΥΜΕΛΙΩΤΗΣ ΙΩΑΝΝΗΣ	ΙΚΥΛΟΣΟΦΟΥ ΔΙΟΝ. 4 - Τ.Κ. 136 723 - ΑΚΑΡΝΑΙ
03	051202624015/0/1	ΚΑΨΗΣ ΓΕΩΡΓΙΟΣ	ΑΡΙΣΤΟΜΕΝΟΥΣ 85 - Τ.Κ. 121 35 - ΠΕΡΙΣΤΕΡΙ
		ΚΑΜΤΣΙΚΗ ΠΑΣΧΑΛΙΝΑ	Κ. ΠΑΛΑΙΟΛΟΓΟΥ 17 - Τ.Κ. 121 34 - ΠΕΡΙΣΤΕΡΙ
		ΚΑΨΗΣ ΜΑΡΙΝΟΣ	ΑΡΙΣΤΟΜΕΝΟΥΣ 85 - Τ.Κ. 121 35 - ΠΕΡΙΣΤΕΡΙ
		ΚΑΨΗ ΠΑΣΧΑΛΙΝΑ	ΚΝΩΣΟΥ 14 - Τ.Κ. 121 34 - ΠΕΡΙΣΤΕΡΙ
	051202624015/0/2	ΚΑΜΤΣΙΚΗ ΠΑΣΧΑΛΙΝΑ	Κ. ΠΑΛΑΙΟΛΟΓΟΥ 17 - Τ.Κ. 121 34 - ΠΕΡΙΣΤΕΡΙ
		ΚΑΨΗΣ ΚΩΝΣΤΑΝΤΙΝΟΣ	ΚΝΩΣΟΥ 14 - Τ.Κ. 121 34 - ΠΕΡΙΣΤΕΡΙ
04	051202624014/0/0	ΚΑΛΑΒΗΣ ΣΤΥΡΛΙΑΝΟΣ	ΠΑΡΟΔΟΣ ΔΙΟΝΥΣΙΟΥ 12 - Τ.Κ. 131 22 - ΙΛΙΟΝ
		ΜΟΡΑΪΤΗ ΕΥΦΡΟΣΥΝΗ	ΠΑΡΟΔΟΣ ΔΙΟΝΥΣΙΟΥ 12 - Τ.Κ. 131 22 - ΙΛΙΟΝ
05	051202624013/0/1	ΚΟΚΟΛΟΓΙΑΝΝΗ ΕΙΡΗΝΗ	Κ. ΠΑΛΑΙΟΛΟΓΟΥ 23 - Τ.Κ. 121 34 - ΠΕΡΙΣΤΕΡΙ
	051202624013/0/2	ΚΑΝΤΑΝΗΝ ΑΓΓΕΛΙΚΗ	Κ. ΠΑΛΑΙΟΛΟΓΟΥ 23 - Τ.Κ. 121 34 - ΠΕΡΙΣΤΕΡΙ
	051202624013/0/3	ΚΑΡΡΟΥΜΝΗΣ ΒΑΣΙΛΙΟΣ	Κ. ΠΑΛΑΙΟΛΟΓΟΥ 23 - Τ.Κ. 121 34 - ΠΕΡΙΣΤΕΡΙ
06	051202624012/0/0	ΑΓΝΟΣΤΟΣ	
07	051202624001/0/0	ΚΥΝΗΓΟΠΟΥΛΟΥ ΜΕΛΠΟΜΕΝΗ	ΧΑΡΙΛΑΟΥ ΖΗΚΟΥ 42-44 - Τ.Κ. 121 34 - ΠΕΡΙΣΤΕΡΙ
08	051202624005/1/0	ΙΩΑΝΝΗΔΗΣ ΠΑΝΑΓΙΩΤΗΣ	ΠΛΑΤΩΝΟΣ 27 - Τ.Κ. 121 34 - ΠΕΡΙΣΤΕΡΙ
	051202624005/2/0	ΖΕΛΟΣ ΣΩΤΗΡΙΟΣ	ΠΛΑΤΩΝΟΣ 27 - Τ.Κ. 121 34 - ΠΕΡΙΣΤΕΡΙ
09	051202624011/0/1	ΝΙΝΗΚΟΥ ΕΛΕΝΗ	ΝΕΟΦΥΤΟΥ 70 - Τ.Κ. 34 100 - ΧΑΛΚΙΔΑ
		ΣΑΚΕΛΛΑΡΗ ΕΛΕΝΗ	
	051202624011/0/2	ΣΑΚΕΛΛΑΡΗΣ ΓΕΩΡΓΙΟΣ	ΗΛΕΚΤΡΑΣ 47 - Τ.Κ. 32 200 - ΘΗΒΑ
		ΣΑΚΕΛΛΑΡΗΣ ΝΙΚΟΛΑΟΣ	
	051202624011/0/3	ΝΙΝΗΚΟΣ ΘΕΟΔΩΡΟΣ	ΠΛΑΤΩΝΟΣ 25 - Τ.Κ. 121 34 - ΠΕΡΙΣΤΕΡΙ
10	051202624010/0/1	ΡΑΥΤΟΠΟΥΛΟΥ ΒΑΣΙΛΙΚΗ	ΠΛΑΤΩΝΟΣ 23 - Τ.Κ. 121 34 - ΠΕΡΙΣΤΕΡΙ
	051202624010/0/2		
	051202624010/0/3	ΜΑΡΑΓΚΟΥ ΠΑΝΑΓΙΟΤΑ	ΧΡΥΣΟΒΙΤΣΙΟΥ 13 - Τ.Κ. 121 33 - ΠΕΡΙΣΤΕΡΙ
	051202624010/0/4	ΔΙΟΜΥΤΑΣΟΣ ΚΩΝΣΤΑΝΤΙΝΟΣ	ΠΛΑΤΩΝΟΣ 23 - Τ.Κ. 121 34 - ΠΕΡΙΣΤΕΡΙ
	051202624010/0/5	ΒΑΛΜΑΝΤΩΝΗΣ ΑΘΑΝΑΣΙΟΣ	ΠΛΑΤΩΝΟΣ 23 - Τ.Κ. 121 34 - ΠΕΡΙΣΤΕΡΙ
11	051202624006/0/1	ΒΟΛΙΚΑΚΗ ΑΝΝΑ	ΠΛΑΤΩΝΟΣ 21 - Τ.Κ. 121 34 - ΠΕΡΙΣΤΕΡΙ
		ΑΠΟΣΤΟΛΟΠΟΥΛΟΣ ΠΑΝΑΓΙΩΤΗΣ	ΠΛΑΤΩΝΟΣ 21 - Τ.Κ. 121 34 - ΠΕΡΙΣΤΕΡΙ
	051202624006/0/2	ΠΑΝΤΕΛΕΟΝ-ΕΛΒΙΡΑ	ΔΕΛΑΔΑΣΤΙΜΗ 6 - Τ.Κ. 28 100 - ΑΡΓΟΣΤΟΛΙ
	051202624006/0/3	ΔΕΡΛΗΣ ΠΑΝΤΕΛΗΣ	ΠΛΑΤΩΝΟΣ 21 - Τ.Κ. 121 34 - ΠΕΡΙΣΤΕΡΙ
	051202624006/0/4	ΚΡΟΜΜΥΔΑΣ ΚΩΝΣΤΑΝΤΙΝΟΣ	ΠΛΑΤΩΝΟΣ 21 - Τ.Κ. 121 34 - ΠΕΡΙΣΤΕΡΙ
		ΛΕΝΤΕΡΗ ΔΗΜΗΤΡΑ	ΠΛΑΤΩΝΟΣ 21 - Τ.Κ. 121 34 - ΠΕΡΙΣΤΕΡΙ
	051202624006/0/5	ΛΥΡΑ-ΚΑΝΕΛΛΑ	ΠΛΑΤΩΝΟΣ 21 - Τ.Κ. 121 34 - ΠΕΡΙΣΤΕΡΙ
	051202624006/0/6	ΓΚΕΖΕΡΗΣ ΦΙΛΟΜΗΛΑ	ΠΛΑΤΩΝΟΣ 21 - Τ.Κ. 121 34 - ΠΕΡΙΣΤΕΡΙ
	051202624006/0/7	ΓΕΩΡΓΟΠΟΥΛΟΥ ΟΛΓΑ	ΓΡΑΜΜΟΥ 26 - Τ.Κ. 104 43 - ΑΘΗΝΑ
		ΓΕΩΡΓΟΠΟΥΛΟΣ ΔΗΜΗΤΡΙΟΣ	ΓΡΑΜΜΟΥ 26 - Τ.Κ. 104 43 - ΑΘΗΝΑ
	051202624006/0/8	ΠΑΠΙΤΑ ΒΙΚΤΩΡΙΑ	ΠΛΑΤΩΝΟΣ 21 - Τ.Κ. 121 34 - ΠΕΡΙΣΤΕΡΙ
12	051202624023/0/1	ΚΙΟΥΛΑΦΗΣ ΑΛΕΞΑΝΔΡΑ	Κ. ΠΑΛΑΙΟΛΟΓΟΥ 20 - Τ.Κ. 121 34 - ΠΕΡΙΣΤΕΡΙ
	051202624023/0/2	ΜΟΡΦΩΝΙΟΣ ΑΝΔΡΓΥΡΟΣ	Κ. ΠΑΛΑΙΟΛΟΓΟΥ 20 - Τ.Κ. 121 34 - ΠΕΡΙΣΤΕΡΙ
13	051202624007/0/1	ΓΕΡΑΛΗ ΕΥΤΥΧΙΑ	ΒΙΤΑΚΑ - Τ.Κ. 34 003 - ΚΥΜΗ
	051202624007/0/2	FLAGG-BANKKOΣΤΗ FREEDA-ΦΡΕΙΔΕΡΙΚΗ	VENUS DRIVE 8 - Τ.Κ. 01605 - ΜΑΡΟΥΣΙ
	051202624007/0/3	PECHE-BANKKOΣΤΗ GEORGIA-ΓΕΩΡΓΙΑ	LEADMINE STR 169 - ΑΜΟΡΓΟΣ
14	051202624008/0/1	ΛΥΤΡΑΣ ΝΙΚΟΛΑΟΣ	ΑΔΡΙΑΝΟΥΠΟΛΕΩΣ 58 - Τ.Κ. 121 34 - ΠΕΡΙΣΤΕΡΙ
	051202624008/0/2		
	051202624008/0/3		
	051202624008/0/4		
	051202624008/0/5		
	051202624008/0/6		
	051202624008/0/7		
	051202624008/0/8		
	051202624008/0/9		

ΘΕΣΗ ΑΚΙΝΗΤΟΥ

«ΚΕΝΤΡΟ»

Β.Δ. 24-01-1936 (Α' 59)
Β.Δ. 31-03-1962 (Δ' 53)
Υπ' αριθμ. 8 Ν.Δ. 09-06-1973 (Α' 124)
Π.Δ. 11-08-1978 (Δ' 417)
Ν.4067 09-04-2012 (Α' 79)

ΜΕΠΡΑΣΙΑ	ΑΝΕΥ ΠΡΑΣΙΑ
ΑΡΤΙΟΤΗΤΑ : Π=15m Ε=400m2	**ΑΡΤΙΟΤΗΤΑ :** Π=10m Ε=200m2
ΠΑΡΕΚΚΛΙΣΗ : Π=10m προ 09-06-73 Ε=180m2	**ΠΑΡΕΚΚΛΙΣΗ :** Π=6m προ 09-06-73 Ε=112,50 m2
Σύστημα Πανταχόθεν Ελεύθερο	Σύστημα Συνεχές
ΚΑΛΥΨΗ = 40%	**ΚΑΛΥΨΗ** = 60%
ΥΨΟΣ : κατά ΝΟΚ 2012	**ΥΨΟΣ :** κατά ΝΟΚ 2012
ΣΔ = 1,20	**ΣΔ** = 1,20
Έγκριση Αρχαιολογίας	Έγκριση Αρχαιολογίας
ΠΑΛΑΙΟΙ ΟΡΟΙ	**ΠΑΛΑΙΟΙ ΟΡΟΙ**
ΥΨΟΣ = Η΄ΛΕΚ +40%	**ΥΨΟΣ** = Η΄ΛΕΚ +40%
ΚΑΛΥΨΗ = (2/3)	**ΚΑΛΥΨΗ** = (2/3)
ΧΡΗΣΗ ΓΗΣ = ΓΕΝΙΚΗ ΚΑΤΟΙΚΙΑ	

ΘΕΩΡΕΙΤΑΙ
ως προς τις Ο.Γ. & Ρ.Γ.
και τους Όρους Δόμησης

Το παρόν συνοδεύει
την υπ' αριθμ. 66 / 28-03-2024 (ΑΔΑ: ΨΜΓ0Ω3Ξ-ΦΤ2)
Πράξη Δημοτικού Συμβουλίου

Ο ΑΝΤΙΔΗΜΑΡΧΟΣ
ΤΕΧΝΙΚΩΝ ΡΓΩΝ & ΠΟΛΕΟΔΟΜΙΑΣ

ΠΑΝΑΓΙΩΤΗΣ ΑΔΑΜΑΚΗΣ

ΕΛΛΗΝΙΚΗ ΔΗΜΟΚΡΑΤΙΑ
ΝΟΜΟΣ ΑΤΤΙΚΗΣ
ΔΗΜΟΣ ΠΕΡΙΣΤΕΡΙΟΥ

ΔΙΕΥΘΥΝΣΗ ΥΠΗΡΕΣΙΑΣ ΔΟΜΗΣΗΣ
ΤΜΗΜΑ ΠΟΛΕΟΔΟΜΙΚΩΝ ΕΦΑΡΜΟΓΩΝ

ΕΡΓΟ

ΑΝΑΓΝΩΡΙΣΗ ΜΗ ΕΓΚΕΚΡΙΜΕΝΗΣ ΔΗΜΟΤΙΚΗΣ ΟΔΟΥ ΕΝΤΟΣ Ο.Τ. 348

ΘΕΣΗ

Ο.Τ. 348

ΔΗΜΟΣ ΠΕΡΙΣΤΕΡΙΟΥ - Π.Ε. ΔΥΤΙΚΟΥ ΤΟΜΕΑ ΑΘΗΝΩΝ

ΘΕΜΑ ΣΧΕΔΙΟΥ	ΑΡΙΘΜΟΣ ΣΧΕΔΙΟΥ	T1
ΤΟΠΟΓΡΑΦΙΚΟ ΔΙΑΓΡΑΜΜΑ	ΚΛΙΜΑΚΑ 1:500	
	Προβολικό σύστημα ΕΓΣΑ '87	

ΧΡΟΝΟΣ ΣΥΝΤΑΞΗΣ : ΦΕΒΡΟΥΑΡΙΟΣ 2024

ΣΥΝΤΑΞΗ	ΠΡΟΪΣΤΑΜΕΝΗ Τ.Π.Ε.	ΑΝ. ΠΡΟΪΣΤΑΜΕΝΗ Δ.Υ.ΔΟΜ.